

I GIARDINI DI CALA GINEPRO HOTEL RESORT ****

Sardegna: Cala Ginepro-Orosei

Mare

Estate 2026

ASSICURAZIONE INCLUSA ENTRO IL 30 APRILE

3* LETTO 0/6 ANNI N.C. GRATIS



I GIARDINI DI CALA GINEPRO HOTEL RESORT ****

periodi	notti	pensione completa - bevande incluse quote a persona							3° letto 0/6 anni
		con nave			solo soggiorno			quota ufficiale camera standard	
		standard	superior	family	standard	superior	family		
29/05 - 05/06	7	541	616	691	496	571	646	800	gratis
02/06 - 09/06	7	594	669	744	549	624	699	840	gratis
09/06 - 16/06	7	759	834	909	714	789	864	1.015	gratis
16/06 - 23/06	7	857	932	1.007	812	887	962	1.120	gratis
23/06 - 30/06	7	969	1.045	1.120	902	977	1.052	1.239	gratis
30/06 - 07/07	7	1.045	1.120	1.195	977	1.052	1.127	1.295	gratis
07/07 - 04/08	7	1.075	1.150	1.225	1.007	1.082	1.157	1.295	gratis
04/08 - 11/08	7	1.232	1.308	1.383	1.165	1.240	1.315	1.645	gratis
11/08 - 18/08	7	1.495	1.571	1.646	1.428	1.503	1.578	1.792	gratis
18/08 - 25/08	7	1.345	1.420	1.495	1.277	1.353	1.428	1.680	gratis
25/08 - 01/09	7	999	1.075	1.150	932	1.007	1.082	1.246	gratis
01/09 - 08/09	7	857	932	1007	812	887	962	1.015	gratis
08/09 - 15/09	7	759	834	909	714	789	864	840	gratis
15/09 - 22/09	7	639	714	789	594	669	744	770	gratis
22/09 - 29/09	7	541	616	691	496	571	646	770	gratis

riduzioni: (*)3° letto 6/12 anni 50% - 4°/5°(**) letto 0/12 anni 50%

(**) 4° letto disponibile solo in camera superior o family, 5° letto disponibile solo in camera family; Camere standard massima occupazione 3adulti + 1 infant 0/2 anni.

Riduzione 3°/4°/5° letto dai 12 anni e adulti : -25%;

Bambino 0/6 anni: occupa posto letto (0/2 anni in culla-su richiesta, 2/6 anni in letto) ed ha diritto alla gratuità in terzo letto, in caso di secondo bambino entro i 6 anni, il secondo avrà diritto allo sconto del 50%; culla 0/2 anni: garantita, fino ad esaurimento su richiesta obbligatoriamente all'atto della prenotazione (in ogni tipologia di camera è prevista una sola culla e non sono previste culle proprie); n.b. per i bambini sono inclusi i pasti del menù del giorno in base all'arrangiamento spettante agli occupanti della camera;

Supplemento camera singola: + 60% in tutti i periodi (solo su richiesta - disponibilità limitata) sul trattamento prenotato (mezza pensione o pensione completa);

Riduzione mezza pensione: € 8 a persona al giorno; **pasto extra:** prenotabile in loco presso la reception (obbligatorio per tutti gli occupanti della camera) € 35 per persona, bevande incluse; **supplemento cena extra ferragosto:** prenotabile in loco presso la reception € 100 per persona bevande incluse (per eventuali ospiti extra);

Late check-out (in camera standard, la disponibilità potrà essere confermata in loco solamente il giorno prima della partenza) dalle ore 10.00 alle ore

14.00: € 20 l'ora;

Day use (in camera standard, la disponibilità potrà essere confermata in loco solamente il giorno prima della partenza) dalle ore 10:00 alle ore 17:00: € 90 fino al 30/06 e dal 08/09 al 29/09; € 120 dal 30/06 al 28/07 e dal 25/08 al 08/09; € 180 dal 28/07 al 25/08; **supplemento ombrellone (1 ombrellone + 2 lettini)**: da prenotare (con supplemento) sul sito web dell'hotel dal 29/05 al 29/09 (fino ad esaurimento - tariffa non rimborsabile) in 1° fila € 40 al giorno; in 2° fila € 30 al giorno; supplemento 2° ombrellone nella stessa camera: dalla 3° fila, (non assegnato) acquistabile esclusivamente in loco all'arrivo, fino ad esaurimento € 20 al giorno; **teli mare**: da noleggiare presso il ricevimento con cauzione di € 20 a telo (restituibile alla riconsegna dei teli), **noleggio** € 15 per telo, per il cambio di ogni telo € 8;

Tessera club: obbligatoria (29/05 al 29/09) da regolare all'arrivo in loco dai 4 anni in poi € 8 a persona al giorno; Per i giorni non usufruiti verrà applicato l'addebito dell'intero importo, pertanto non potranno essere rimborsati. Il mancato utilizzo dei servizi non esonera gli ospiti dal pagamento obbligatorio.

Supplemento animali: ammessi solo cani di piccola taglia, da segnalare al momento della prenotazione, € 15 al giorno + € 50 per animale per la disinfestazione finale da regolare in loco (cibo escluso).

L'età dei bambini si intende sempre non compiuta.

Garanzia viaggio medico bagaglio annullamento copertura covid inclusa per prenotazioni entro il 30 Aprile, successivamente € 70 a camera obbligatoria

pacchetti con nave + auto o in solo soggiorno - 10/11 notti in pensione completa - bevande incluse															
periodi (mar-ven)	notti	standard		superior		family		periodi (ven-mar)	notti	standard		superior		family	
		con nave	solo sogg	con nave	solo sogg	con nave	solo sogg			con nave	solo sogg	con nave	solo sogg		
--	--	--	--	--	--	--	--	29/05 - 09/06	11	903	832	1.021	950	1.139	1.068
02/06 - 12/06	10	919	855	1.026	962	1.134	1.069	05/06 - 16/06	11	1.098	1.027	1.216	1.145	1.334	1.264
09/06 - 19/06	10	1.126	1.062	1.233	1.169	1.341	1.276	12/06 - 23/06	11	1.290	1.219	1.408	1.338	1.527	1.456
16/06 - 26/06	10	1.272	1.198	1.379	1.305	1.487	1.413	19/06 - 30/06	11	1.459	1.365	1.577	1.484	1.695	1.602
23/06 - 03/07	10	1.417	1.320	1.524	1.428	1.632	1.535	26/06 - 07/07	11	1.598	1.492	1.717	1.610	1.835	1.728
30/06 - 10/07	10	1.505	1.408	1.612	1.516	1.720	1.623	03/07 - 14/07	11	1.671	1.565	1.790	1.683	1.908	1.801
07/07 - 17/07	10	1.535	1.438	1.642	1.546	1.750	1.653	10/07 - 21/07	11	1.689	1.582	1.807	1.700	1.925	1.819
14/07 - 24/07	10	1.535	1.438	1.642	1.546	1.750	1.653	17/07 - 28/07	11	1.689	1.582	1.807	1.700	1.925	1.819
21/07 - 31/07	10	1.535	1.438	1.642	1.546	1.750	1.653	24/07 - 04/08	11	1.689	1.582	1.807	1.700	1.925	1.819
28/07 - 07/08	10	1.603	1.506	1.710	1.613	1.817	1.721	31/07 - 11/08	11	1.846	1.740	1.965	1.858	2.083	1.976
04/08 - 14/08	10	1.873	1.777	1.981	1.884	2.088	1.991	07/08 - 18/08	11	2.200	2.093	2.318	2.211	2.436	2.329
11/08 - 21/08	10	2.072	1.975	2.179	2.083	2.287	2.190	14/08 - 25/08	11	2.200	2.093	2.318	2.211	2.436	2.329
18/08 - 28/08	10	1.773	1.677	1.881	1.784	1.988	1.892	21/08 - 01/09	11	1.768	1.662	1.886	1.780	2.004	1.898
25/08 - 04/09	10	1.367	1.280	1.474	1.387	1.581	1.494	28/08 - 08/09	11	1.428	1.344	1.546	1.462	1.664	1.580
01/09 - 11/09	10	1.182	1.118	1.289	1.225	1.397	1.332	04/09 - 15/09	11	1.248	1.178	1.367	1.296	1.485	1.414
08/09 - 18/09	10	1.033	968	1.140	1.076	1.247	1.183	11/09 - 22/09	11	1.072	1.002	1.191	1.120	1.309	1.238
15/09 - 25/09	10	871	806	978	914	1.085	1.021	18/09 - 29/09	11	906	835	1.024	953	1.142	1.071

Pacchetti nave abbinati esclusivamente alle strutture ricettive validi per prenotazioni entro il 30 aprile 2026

Passaggio nave + auto al seguito (lunghezza max 5 metri, altezza max 1.90 / 2.20 metri secondo la compagnia prescelta (no camper, furgoni e minibus).

Le quote non includono: Contributo fisso per tutte le compagnie marittime: € 135 a camera.

Supplemento alta stagione: € 150 a camera per partenze comprese dal 05/08/2026 sera a tutto il 21/08/2026

Supplemento obbligatorio corse notturne: per tutte le compagnie € 25 a tratta per camera

Supplemento poltrona per corse notturne e diurne: € 8 a poltrona a tratta- quota applicabile per tutte le partenze

Nb; non è possibile assegnare la poltrona per infant 0/4 anni non compiuti

Supplementi facoltativi corse notturne a tratta: € 100 per cabina doppia interna - € 150 per cabina doppia esterna - € 125 per cabina tripla/quadrupla interna - € 175 per cabina tripla/quadrupla esterna

**** non disponibili alle suddette tariffe per partenze comprese dal 05/08/2026 sera al 21/08/2026 sera -sarà possibile prenotarle con quotazioni ad hoc****

Supplemento per 3°-4° adulto (dai 12 anni in poi): € 100 ad adulto supplemento per 3°- 4° bambino dai 4 ai 12 anni n.c.: € 50 a bambino;

N.b. segnaliamo i dati che dovranno essere obbligatoriamente inseriti nelle prenotazioni: - cognome - nome -luogo e data di nascita di tutti i partecipanti - cellulare di un passeggero per eventuali comunicazioni operative da parte delle compagnie marittime - marca, modello e targa del veicolo al seguito. In assenza di tali dati le compagnie marittime non garantiranno alcuna prenotazione.

Tutti i passeggeri (compresi i bambini di tutte le età) dovranno presentarsi all'imbarco con un documento di riconoscimento valido con foto (carta di identità, patente o passaporto)

**** tariffe non applicabili per soggiorni mercoledì - mercoledì - sabato/sabato e domenica/domenica** orari come da prospetto allegato**

QUOTE VOLO DA RICONFERMARE

***Trasferimenti collettivi:** in alcuni casi si potrebbero rendere necessarie attese in aeroporto in funzione degli operativi dei voli. **Quote per persona ed includono:** volo a/r dalla città prescelta per Olbia e viceversa, trasferimenti collettivi* apt / hotel / apt; **Le quote non includono:** tasse aeroportuali: forfait € 60 a persona dai 2 anni in poi (bambini 0/2 anni no tasse); **Infant 0/2 anni:** pagano € 50 (volo + tfr + tasse); **bambini 2/12 anni:** riduzione € 20

Possibilità di soli trasferimenti a/r dall'aeroporto di Olbia

CALA GINEPRO HOTEL RESORT ****

Posizione: armoniosa costruzione dalle tipiche linee architettoniche della tradizione sarda e si insinua nella splendida cornice della omonima località. La struttura è costituita da varie unità, tutte disposte su due piani. Peculiarità dell'Hotel è la lussureggiante vegetazione in cui lo stesso è immerso. **COME ARRIVARE:** A circa 80 km da Olbia, 100 km da Golfo Aranci, 2 km dalla borgata di Sos Alinos e 12 km dal paese di Orosei.

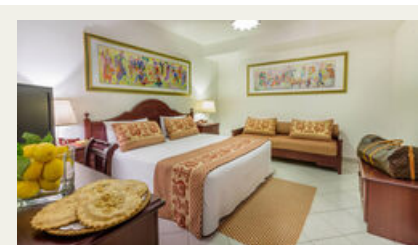

Camere: 193 suddivise in varie unità, su uno o due piani, dotate di aria condizionata, riscaldamento, tv, minifrigo (frigo-bar su richiesta, consumo a pagamento), telefono, cassetta di sicurezza, asciugacapelli. Servizi, con vasca o doccia. Quasi tutte dispongono di balcone o veranda. Il 3°/4° letto, esclusa la family, è sempre un letto aggiunto. Le foto delle stanze riproducono solo alcune tipologie sopra descritte e si fa fede solamente alle foto pubblicate dal Tour Operator; le stanze sono quasi tutte diverse le une dalle altre. Le varie tipologie, sono dislocate in zone diverse, pertanto possono essere distanti tra loro e non è garantita la vicinanza. Le segnalazioni delle camere con richieste particolari (camere al primo piano, piano terra, zona piscina e così via) dovrà pervenire al momento della prenotazione, sarà presa in carico ma non sarà mai garantita. Tutte le richieste delle agenzie dettaglianti non saranno mai prese in carico.

Standard: (occupazione min. 2 persone - max. 4 persone inclusa 1 culla) Camera a due letti o matrimoniale, solo su richiesta del cliente possibilità di inserire il 3° letto (pouf con letto estraibile o a ribalta) oppure una culla. Solamente in alcune camere possibilità di un 4° letto o una culla. Spazi molto ridotti per la 3°/4° persona. **Superior** (con supplemento): (occupazione min. 2 persone - max. 4 persone inclusa 1 culla) camera con due letti o matrimoniale, 3° letto aggiunto in divano letto, su richiesta del cliente possibilità di aggiungere un 4° letto o una culla, spazi molto ridotti per la 4° persona. **Family (con supplemento):** (occupazione min. 2 persone - max. 5 persone inclusa 1 culla). Bilocale con un bagno, ideale per 4 persone. composto da una camera doppia o matrimoniale, soggiorno con un divano singolo più letto estraibile per la sistemazione del 3°/4° letto. Su richiesta in base alla disponibilità è possibile aggiungere un 5° letto o una culla. Spazi molto ridotti per la 5° persona. Le camere su richiesta potranno essere confermate dalla Direzione solo previa accettazione e in base a disponibilità, sarà inoltre applicata la maggiorazione indicata nella tabella tariffe e supplementi. In ogni tipologia di camera è possibile sistemare solo una culla (da richiedere all'atto della prenotazione).

RISTORANTE: due sale comunicanti al coperto, con tavoli assegnati per tutta la durata del soggiorno. Prima colazione, pranzo e cena saranno serviti dal nostro personale attraverso il buffet. **Bevande in Caraffa incluse ai pasti** (1/2 acqua esclusivamente naturale microfiltrata solamente naturale e 1/4 di vino in caraffa per gli adulti, oltre tale quantità sono a pagamento; non è consentito l'asporto). In alcuni periodi la Direzione si riserva la facoltà di variare la modalità di servizio. Settimanalmente sono previste due serate a tema (nelle serate a tema è sempre garantita una portata vegetariana o una soluzione alternativa). Prima colazione: offre un'ampia selezione di alimenti dolci e salati, caffetteria non espressa (da dispenser automatici con caffè in grani). Pranzo e cena: ogni giorno ricchi e sfiziosi buffet con piatti regionali e internazionali, ampia scelta di antipasti, primi, secondi, contorni, frutta e dolci. Al ristorante non è possibile ordinare piatti al di fuori del menù fisso e giornaliero previsto per il trattamento di pensione completa.

PACKET BREAKFAST, LUNCH E DINNER: per motivi igienico-sanitari, l'hotel non fornisce il servizio sostitutivo della colazione, pranzo e cena, neanche il giorno di partenza. Nell'arrangiamento scelto sono garantiti solamente i pasti consumati all'interno della sala ristorante. Presso il bar dell'hotel sono disponibili a pagamento snack e panini confezionati. **PER I VEGETARIANI O VEGANI:** il ristorante non offre menù vegetariano e/o vegano dedicato, nel nostro buffet sono disponibili dei piatti adatti alle preferenze dietetiche. **BABY MENU (0/2 anni):** all'interno del ristorante, disponibile un angolo riservato con alimenti appositamente cucinati per i bambini: brodo vegetale naturale, pastina al naturale, passato di verdura al naturale, pasta all'inglese, riso all'inglese, salsa al pomodoro, zucchine bollite, pesce del giorno a vapore, petto di pollo a vapore, prosciutto cotto, formaggio fresco grattugiato e spicchi di formaggio dolce. Sono esclusi latte fresco o in polvere, omogeneizzati e tutti i prodotti specifici per la prima infanzia; il servizio è controllato dallo staff di sala.

CUCINA SENZA GLUTINE È OBBLIGATORIA LA SEGNALEZIONE AL MOMENTO DELLA PRENOTAZIONE: l'hotel non è specializzato nel predisporre appositi cibi per celiaci. Al buffet sarà possibile trovare anche pietanze, tra gli alimenti, che solitamente non contengono glutine. Disponendo di unica cucina, non è garantita l'assenza assoluta di contaminazioni per i cibi serviti al tavolo e/o buffet, salvo per i prodotti confezionati.

INTOLLERANZE O ALLERGIE ALIMENTARI: le caratteristiche strutturali delle nostre cucine non consentono di garantire l'assoluta assenza di contaminazione per alcun tipo di intolleranza o allergia, né di adattare i menù alle singole esigenze. Non è prevista la somministrazione di pietanze differenziate, né di prodotti specifici.

BAR PRINCIPALE: riparato da un portico, antistante un rigoglioso giardino, è ideale per snack e freschi drink. **BAZAR:** apertura e chiusura a discrezione delle Direzione, dove sono disponibili i beni di prima necessità per i bambini per il mare, oltre a giornali, tabacchi, souvenir artigianali e alcuni altri prodotti



Spiaggia: distante circa 300/500 mt., variabile a seconda dell'ubicazione della camera all'interno dell'hotel. La spiaggia, di finissima sabbia bianca è alternata da insenature e scogliere, ed è raggiungibile a piedi percorrendo un viale alberato (esterno al complesso). I fondali digradano dolcemente, garantendo una balneazione sicura, in particolare ai bambini. Non sono previste navette interne, né servizi di accompagnamento individuale. Sono inclusi i servizi igienici, non è presente il bar. Disponibilità di sedia job per ospiti con difficoltà motorie.

CONSEGNA E RILASCIO OMBRELLONI: Gli ombrelloni dalla 3° fila non sono mai assegnati, quando previsti, vengono consegnati dalle ore 16:00 del giorno d'arrivo e devono essere rilasciati il giorno prima della partenza entro le ore 19:00 (1° e 2° fila a pagamento con supplemento, prenotabile attraverso il sito web Hotel, fino ad esaurimento).

A pagamento: pasto extra, late check-out, day use, noleggio teli mare (disponibilità fino ad esaurimento), noleggio auto, escursioni. Servizio lavanderia e stireria, campi da tennis e padel in notturna, wi-fi, invio e ricezione fax e telegrammi, ombrelloni in prima o seconda fila, Room service (dalle 08.00 alle 19.00), servizio medico su richiesta. Farmacia a 2 km (è possibile richiedere l'acquisto e la consegna dei farmaci in hotel rivolgendosi telefonicamente direttamente alla farmacia di Sos Alinos).

TESSERA CLUB OBBLIGATORIA DAI 4 ANNI IN POI INCLUDE (dal 29/5 al 29/09): L'utilizzo di ombrellone non assegnato dalla 3° fila in poi e due lettini per camera, indipendente dal numero degli occupanti la camera. Gli ombrelloni in prima e seconda fila sono a pagamento, sono prenotabili attraverso il sito web Hotel previa disponibilità. Accesso alla piscina per adulti e per bambini, con servizio di assistenza bagnanti, attrezzata con lettini fino ad esaurimento, vasca idromassaggio, parco giochi, miniclub dai 4 ai 12 anni ad orari prestabiliti. Ping-pong, bocce, intrattenimenti musicali e spettacoli serali. Uso dei campi da tennis, calcetto e campo da padel in orario diurno. Animazione soft, operativa 6 giorni a settimana diurna e serale fino alle 23.00.

BRACCIALI IDENTIFICATIVI: con il precipuo scopo di salvaguardia della sicurezza e della esatta identificazione degli Ospiti del Resort, forniremo, all'arrivo, per avere accesso a tutti i servizi, braccialetti da polso che chiediamo di mantenere per l'intera durata del soggiorno. **MONEY CARD:** Per il pagamento di tutti gli extra, è obbligatorio l'uso di una tessera prepagata. È possibile effettuare la ricarica (in contanti o per max 100 euro con carte e bancomat), presso la reception dalle 08.00 alle 22.00. La cauzione e il credito residuo sarà rimborsato alla riconsegna della money card unicamente presso la reception prima della partenza del cliente e comunque sempre dalle 08.00 alle 22.00. La mancata riconsegna in loco ne consegue la mancata restituzione di cauzione e credito residuo. La stessa ha validità unicamente all'interno della struttura. **PAGAMENTI:** carte, bancomat, Visa, Euro/Mastercard, CartaSi, contanti. Non vengono mai accettati assegni di conto corrente bancario. **Wi-Fi:** copertura esclusivamente nelle aree comuni (hall/bar principale).

PARCHEGGIO: all'aperto, non custodito. **Animali:** ammessi solo cani di piccola taglia, cibo escluso, con supplemento obbligatorio da regolare in loco all'arrivo, da segnalare alla prenotazione (Obbligatorio da tenere al guinzaglio o in trasportino, non hanno accesso alle Zone Comuni quali piscina, campi

sportivi, parco giochi, bar, ristorante e spiaggia).

Soggiorni: da martedì e/o venerdì. Entrata il giorno di arrivo dalle ore 17.00. Il giorno di partenza uscita entro le ore 10.00. Non è garantita la consegna anticipata della camera per chi inizia il soggiorno con il pranzo. Soggiorni liberi su richiesta di minimo 3 notti fino al 02/06 e dal 22/09; minimo 7 notti nei restanti periodi. Per altri ingressi diversi da quelli indicati in tabella, sistemazione possibile solo in camera family o superior (con supplemento, su richiesta).

ALL'ARRIVO È OBBLIGATORIO ESIBIRE DOCUMENTI ATTESTANTI L'IDENTITÀ DI TUTTI I COMPONENTI DELLA PRENOTAZIONE, INCLUSI I MINORI DI QUALSIASI ETÀ

Senza un documento di riconoscimento valido non è possibile soggiornare nella Struttura. Ai sensi dell'art. 109 del Testo Unico della Legge di Pubblica Sicurezza. Nell'applicare le formule promozionali, l'età dei bambini è riferita al momento del soggiorno (lo sconto 0-5,99 e 6-11,99 anni si applicherà a bimbi che non hanno ancora compiuto il sesto e il dodicesimo anno di età all'inizio del soggiorno). Le età finali si intendono per anni non compiuti al momento di inizio del soggiorno. Qualora il bambino compia gli anni all'arrivo o durante il soggiorno e non rientri più nella fascia di età utile per poter fruire della promozione, le tariffe verranno automaticamente adeguate e il saldo dovrà essere perfezionato all'arrivo in Hotel in base alle tariffe ufficiali. La Pensione Completa deve essere confermata al momento della prenotazione. Il supplemento Pensione Completa e i pasti extra, se acquistato singolarmente avranno un prezzo più alto. (VEDI SUPPLEMENTO PASTO EXTRA). Il trattamento scelto dovrà essere uguale per tutti gli occupanti della camera e per l'intero periodo. Non sono applicabili arrangiamenti diversi agli occupanti la medesima camera. Prenotazione ed arrangiamento dovranno permanere per l'intera durata del soggiorno minimo 7 notti (mezza pensione o pensione completa). In base all'arrangiamento prenotato sono incluse le bevande ai pasti, 1/2 acqua esclusivamente naturale microfiltrata e 1/4 di vino in caraffa per gli adulti, oltre tale quantità sono a pagamento; non è consentito l'asporto. Le tariffe non includono quanto non espressamente indicato. CULLA NON GARANTITA. In ogni tipologia di camera è possibile sistemare una sola culla. Da richiedere all'atto della prenotazione. Per i bambini, non sono incluse le bevande ai pasti, sono inclusi i pasti del menù del giorno, in base all'arrangiamento spettante agli occupanti della camera. Non sono previsti menu personalizzati. I pasti non goduti durante il soggiorno non potranno essere rimborsati o recuperati, né sostituiti con i packet breakfast, lunch o dinner. Servizi extra, In caso di mancata presentazione, cancellazione e/o modifica differita dei servizi extra (tessera club, escursioni, transfer, ombrelloni in 1°/2° fila ecc.) verrà applicato l'addebito dell'intero importo. L'occupazione minima, in tutte le tipologie di camera, è di 2 quote intere. Tutte le quote, (se non segnalato) sono da intendersi al giorno per persona. Alcuni servizi e gli orari possono variare in base alla stagionalità. Non è garantita la consegna anticipata della camera per chi inizia il soggiorno con il pranzo.

TASSA DI SOGGIORNO: Il Comune di Orosei richiede necessariamente la tassa di soggiorno. Detta tassa, non è inclusa nelle quote riportate in tabella e, dovrà essere necessariamente pagata dal Cliente direttamente in Hotel all'atto del Check-in e, potrà essere effettuata all'arrivo solamente in contanti. Le esenzioni sono previste come da regolamento comunale. La misura della tassa, periodi di applicazione ed esenzioni, possono variare in base a delibere comunali. Per informazioni visitare il sito www.comune.orsei.nu.it