

LE VILLE DEL PARCO**** ARBATAX PARK RESORT

Sardegna: Arbatax - Ogliastra

Mare

Estate 2026



sistemazione "le ville del parco" - camera standard pensione completa - bevande incluse - tessera club inclusa
pacchetti con nave + auto o in solo soggiorno -7/10/11 notti

periodi	notti	quote		listino ufficiale	3° letto 3/10 anni	periodi (gio-lun)	notti	quote		periodi (lun-gio)	notti	quote	
		con nave	solo sogg					con nave	solo sogg			con nave	solo sogg.
21/05 - 28/05	7	646	601	960	gratis	28/05 - 08/06	11	1.058	988	01/06 - 11/06	10	998	934
28/05 - 04/06	7	646	601	973	gratis	04/06 - 15/06	11	1.134	1.063	08/06 - 18/06	10	1.031	966
04/06 - 11/06	7	721	676	1.063	gratis	11/06 - 22/06	11	1.177	1.106	15/06 - 25/06	10	1.106	1.041
11/06 - 18/06	7	721	676	1.078	gratis	18/06 - 29/06	11	1.286	1.202	22/06 - 02/07	10	1.198	1.111
18/06 - 25/06	7	797	751	1.264	gratis	25/06 - 06/07	11	1.368	1.261	29/06 - 09/07	10	1.261	1.165
25/06 - 02/07	7	857	789	1.295	gratis	02/07 - 13/07	11	1.427	1.320	06/07 - 16/07	10	1.315	1.218
02/07 - 09/07	7	894	827	1.295	gratis	09/07 - 20/07	11	1.464	1.358	13/07 - 23/07	10	1.331	1.235
09/07 - 23/07	7	932	864	1.505	gratis	16/07 - 27/07	11	1.503	1.397	20/07 - 30/07	10	1.399	1.302
23/07 - 06/08	7	999	932	1.540	gratis	23/07 - 03/08	11	1.571	1.464	27/07 - 06/08	10	1.428	1.331
06/08 - 13/08	7	1.105	1.037	1.648	gratis	30/07 - 10/08	11	1.631	1.524	03/08 - 13/08	10	1.533	1.436
13/08 - 20/08	7	1.210	1.142	1.666	gratis	06/08 - 17/08	11	1.796	1.690	10/08 - 20/08	10	1.683	1.587
20/08 - 27/08	7	1.105	1.037	1.612	gratis	13/08 - 24/08	11	1.841	1.735	17/08 - 27/08	10	1.623	1.527
27/08 - 03/09	7	872	827	1.435	gratis	20/08 - 31/08	11	1.603	1.509	24/08 - 03/09	10	1.345	1.271
03/09 - 10/09	7	797	751	1.295	gratis	27/08 - 07/09	11	1.327	1.256	31/08 - 10/09	10	1.170	1.106
10/09 - 17/09	7	721	676	1.202	gratis	03/09 - 14/09	11	1.209	1.138	07/09 - 17/09	10	1.063	998
17/09 - 24/09	7	661	616	1.033	gratis	10/09 - 21/09	11	1.099	1.028	14/09 - 24/09	10	970	906

4° letto 3/10 anni 50% - 3°/4° letto dai 10 anni 25%

Infant 0/3 anni: gratis in culla hotel (da richiedere e segnalare alla prenotazione), pasti esclusi; **Riduzione mezza pensione:** € 8 al giorno a persona; **Camere comunicanti:** 4 persone= 3,5 quote; 5 persone= 4,5 quote; **Speciale single + chd 3/10 anni in camera doppia:** pagano 1,8 quote **Supplemento doppia uso singola:** +35% in tutti i periodi; **Servizio spiaggia:** lettini e ombrelloni disponibili gratis su spiagge e piattaforme, servizio navetta (via mare) per lido di Orri, su prenotazione giornaliera e pagamento in loco: € 10 al giorno a persona (andata/ritorno); **Animali:** supplemento obbligatorio da pagare in loco, € 20 al giorno (ammessi di piccola taglia max 10 kg con presentazione di certificato di vaccinazione); **Tassa di soggiorno:** i Comuni Italiani hanno la facoltà di applicare la tassa di soggiorno. Detta tassa non è prevista nelle quote riportate in tabella. Se applicata, dovrà eventualmente essere pagata dal cliente direttamente in hotel.

L'età dei bambini si intende sempre non compiuta.

Garanzia viaggio medico bagaglio annullamento copertura covid inclusa per prenotazioni entro il 31 marzo, successivamente € 70 a camera

obbligatoria

Pacchetti nave abbinati esclusivamente alle strutture ricettive validi per prenotazioni entro il 30 aprile 2026

Passaggio nave + auto al seguito (lunghezza max 5 metri, altezza max 1.90 / 2.20 metri secondo la compagnia prescelta (no camper, furgoni e minibus).

Le quote non includono: Contributo fisso per tutte le compagnie marittime: € 135 a camera.

Supplemento alta stagione: € 150 a camera per partenze comprese dal 05/08/2026 sera a tutto il 21/08/2026

Supplemento obbligatorio corese notturne: per tutte le compagnie € 25 a tratta per camera

Supplemento poltrona per corse notturne e diurne: € 8 a poltrona a tratta- quota applicabile per tutte le partenze

Nb; non è possibile assegnare la poltrona per infant 0/4 anni non compiuti

Supplementi facoltativi corse notturne a tratta: € 100 per cabina doppia interna – € 150 per cabina doppia esterna – € 125 per cabina tripla/quadrupla interna – € 175 per cabina tripla/quadrupla esterna

**** non disponibili alle suddette tariffe per partenze comprese dal 05/08/2026 sera al 21/08/2026 sera –sarà possibile prenotarle con quotazioni ad hoc****

Supplemento per 3°-4° adulto (dai 12 anni in poi): € 100 ad adulto supplemento per 3°- 4° bambino dai 4 ai 12 anni n.c: € 50 a bambino;

N.b. segnaliamo i dati che dovranno essere obbligatoriamente inseriti nelle prenotazioni: - cognome - nome -luogo e data di nascita di tutti i

partecipanti - cellulare di un passeggero per eventuali comunicazioni operative da parte delle compagnie marittime - marca, modello e targa del veicolo al seguito. In assenza di tali dati le compagnie marittime non garantiranno alcuna prenotazione.

Tutti i passeggeri (compresi i bambini di tutte le età) dovranno presentarsi all'imbarco con un documento di riconoscimento valido con foto (carta di identità, patente o passaporto)

**** tariffe non applicabili per soggiorni mercoledì - mercoledì - sabato/sabato e domenica/domenica** orari come da prospetto allegato**

QUOTE VOLO DA RICONFERMARE

* **trasferimenti collettivi:** in alcuni casi si potrebbero rendere necessarie attese in aeroporto in funzione degli operativi dei voli.

quote per persona ed includono: volo a/r dalla città prescelta per Cagliari e viceversa, trasferimenti collettivi* apt / hotel / apt;

le quote non includono: tasse aeroportuali: forfait € 60 a persona dai 2 anni in poi (bambini 0/2 anni no tasse);

infant 0/2 anni: pagano € 50 (volo + tfr + tasse); **bambini 2/12 anni:** riduzione € 20

Possibilità di soli trasferimenti a/r dall'aeroporto di Cagliari

LE VILLE DEL PARCO**** ARBATAX PARK RESORT

POSIZIONE: L'Arbatax Park Resort, ubicato nella penisola di Capo Bellavista ad Arbatax, è l'unico resort in Sardegna ad avere al suo interno un Parco Naturalistico e Faunistico ed un Centro Benessere di oltre 2000 mq. Il Resort ha conseguito per il sesto anno consecutivo il titolo di World Leading Eco Resort. **COME ARRIVARE:** in nave: Dista 1Km dal Porto di Arbatax e 140 Km dal Porto di Cagliari. In aereo: Aeroporto di Cagliari (140 km).

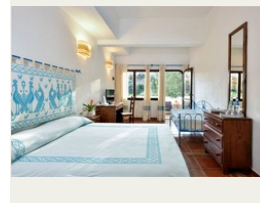

DESCRIZIONE E SERVIZI: Il resort si estende su 60 ettari di verde e panorami mozzafiato. Le **VILLE DEL PARCO**, interamente rinnovate nel 2025, dispongono di due tipologie di camere, Standard, e Comunicanti, con possibilità di 2, 3 o 4 posti letto. Le **Camere Standard** sono dotate di climatizzatore caldo/freddo, TV, cassetta di sicurezza, frigo bar con riempimento a pagamento e asciugacapelli. Sono poste al piano terra e possono essere doppie, triple (occupazione 2 adulti + 1 bambino/adulto), quadruple (occupazione 2 adulti + 2 bambini oppure 3 adulti + 1 bambino) e quintuple solo comunicanti (occupazione 2 adulti + 3 bambini oppure 3 adulti + 2 bambini). Il 3° e 4° letto sono sistemati in divano letto. Le **Camere Comunicanti** (su richiesta, dotate di doppi servizi, consistono in due camere tra loro comunicanti), situate anch'esse a piano terra e arredate in tipico stile sardo, possono ospitare dalle 4 alle 5 persone (occupazione 2 adulti + 3 bambini oppure 3 adulti + 2 bambini). Il 5° letto aggiuntivo è un divano letto. NB: Il minimo richiesto per questa tipologia di camere è di 4 pax paganti.

Ristorazione: Gli ospiti delle Ville del Parco possono consumare i propri pasti nel il Ristorante "Ficus" e hanno accesso a tutti i servizi del Resort (eccetto piscina Relax) che offre una cucina a buffet con **acqua e vino da dispenser inclusi**. Qualora gli ospiti volessero avvalersi di ristoranti diversi da quello destinato alla soluzione abitativa prescelta, dovranno effettuare la prenotazione e pagare un supplemento presso l'info - point. Il personale è formato per preparare gli alimenti specifici per le diverse intolleranze alimentari forniti direttamente dall'ospite.

L'Area Parco ospita animali e piante tipici della fauna e flora sarda e comprende al suo interno il **Centro Benessere Thalasso & SPA Bellavista** (a pagamento). Quest'ultimo, costruito come un'antica dimora araba, offre i percorsi spa e trattamenti estetici e olistici viso e corpo. In quest'area si trova anche il Ristorante "Il Pastore" che propone piatti tipici della tradizione dell'isola.

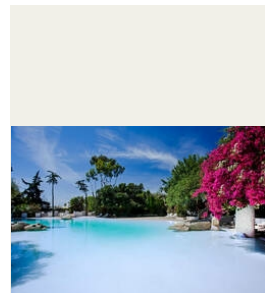

Servizi: Il Resort dispone inoltre di 9 piscine, con stili e ambientazioni diverse e mette a disposizione degli ospiti diversi impianti sportivi come i campi tennis, padel, calcetto, beach volley, canoe, area fitness all'aperto, tiro con l'arco. Ogni giorno sono previsti giochi, corsi e tornei, intrattenimento musicale, spettacoli serali nelle aree dedicate come gli Anfiteatri Borgo e Telis. Tra le tante attività dedicate agli ospiti, il VIK (Very Important Kids) è dedicato ai più piccoli che, iscrivendosi al club, possono prendere parte a un percorso di crescita e avventura tra ad esplorazioni, scoperte, tour naturalistici, food experience e percorsi d'arte. Sempre per i più piccoli il Resort organizza 4 settimane all'insegna del divertimento e dello sport con la squadra del Cagliari. Il Resort organizza inoltre dieci settimane all'insegna del fitness insieme a professionisti e Personal Trainer della Longage Nutrition & Exercise Research, che accompagnano gli ospiti in diverse sessioni di allenamento. Tra le iniziative legate alla cultura e alla tradizione enogastronomica sarda, l'evento *A Chent'Annos... A tavola!* permette agli ospiti di scoprire i piatti tipici della cucina locale Ogliastrina in chiave moderna. Illustri chef reinterpretano la tradizione culinaria e trasmettono le proprie conoscenze agli ospiti, spiegando i dettagli e la storia di ciascun piatto, prima e durante la preparazione, coinvolgendoli nella loro idea di cucina. Largo spazio anche alla musica con "Incantans sounds of Sardinia", evento musicale multi-data con il sostegno dei migliori artisti della scena nazionale ed internazionale. Presso l'area verde del Teatro Bellavista si tiene, ogni settimana, la Serata Sarda. Artisti ed artigiani si cimentano in lavorazioni artigianali, esponendo e vendendo le loro produzioni, tra balli tipici della tradizione sarda e degustazioni enogastronomiche. **WI-FI** nelle aree comuni.

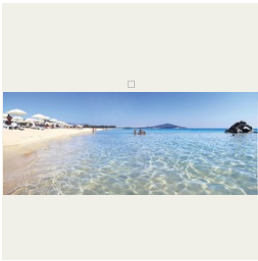

SPIAGGIA: L'Arbatax Park si estende lungo la costa della penisola Bellavista dove si susseguono numerose insenature e piccole calette pubbliche; Il Resort dispone anche di una concessione privata (su prenotazione giornaliera, gratuita presso il Resort) sulla splendida Spiaggia di Orri con ombrelloni e lettini ad utilizzo degli ospiti fino ad esaurimento. Per raggiungere il lido di Orri, viene messo a disposizione un servizio navetta via mare (a pagamento). Per la conformazione morfologica della penisola, la ricezione dei telefoni cellulari e della TV non è omogenea in tutte le aree del resort; le strade interne presentano varie salite, discese e scale di accesso; pertanto, non sono adatte a persone con problemi di deambulazione. È comunque attivo un servizio di trasporto interno gratuito dalle 8.00 alle 24.00. All'interno del resort sono dislocati vari info-point ai quali rivolgersi per qualsiasi informazione (orari dei trasporti interni, orari navetta Lido di Orri, cambio ristorante rispetto a quello previsto dalla soluzione abitativa prescelta, ecc). Il resort dispone inoltre di parcheggi interni non custoditi.

ANIMALI: ammessi di piccola taglia (MAX 10 KG), con limitazioni nelle zone comuni e contributo spese obbligatorio di igienizzazione finale da pagare in loco di € 20 al giorno. La Direzione di riserva il diritto di non accettare animali di stazza più grossa rispetto a quanto indicato.

Soggiorni: Giovedì e/o Lunedì, consegna camere ore 16.00 rilascio camere ore 11.00. Non saranno possibili arrivi prima dell'orario di check-in, l'ingresso presso l'entrata principale è consentito entro le ore 01:00 di notte